

Data Sheet Hotelpedia

CARATTERISTICHE

- Check in e Check out
- Prenotazioni dai channel manager
- Prenotazioni per allestimento senza assegnazione camera
- Alloggiati web istat e tassa soggiorno
- Gestione dei gruppi
- Gestione dei fidi e dei sospesi
- Revenue management
- Margini di contribuzione
- GDPR Compliant
- Fattura elettronica
- Nota di credito elettronica
- Split payment

BENEFITS

- Una sola licenza postazioni illimitate
- Pagamento annuale due mesi gratis
- Multistruttura con un unico software
- Assistenza anche la domenica
- Ottimo rapporto qualità prezzo

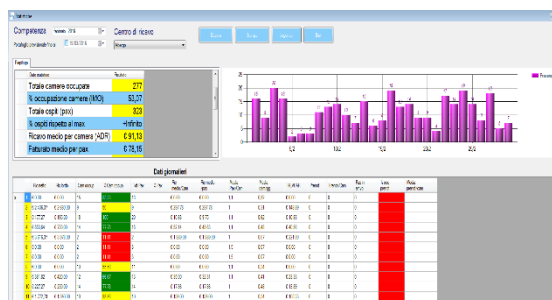

Overview

Hotelpedia è un PMS presente sul mercato dal 2009 patrocinato dall'ADA (Associazione Direttori d'Albergo della Campania) presentato all'Hotel Ambassador di Napoli appunto nel 2009.

Il programma funziona su Windows sia localmente sia con database in cloud (su internet) ed è installato in un centinaio di Hotel su tutto il territorio nazionale ed oltre al collegamento col portale alloggiati è **pronto per il GDPR e per la fatturazione elettronica**.

Il programma è multi struttura per cui se avete più strutture potete gestirle con un'unica licenza ovunque

La tassa di soggiorno viene parametrizzata nelle impostazioni generali con l'importo ed i giorni dopo i quali non è più dovuta.

Anche le esenzioni sono personalizzabili ed è possibile ottenere un riepilogo mensile del dovuto.

Abbiamo anche funzioni di revenue management e siamo collegati con GTREVENUE.

Sul sito ufficiale www.gestionalealberghiero.it è possibile trovare tutte le informazioni

Per quanto riguarda i channel manager e Booking engine, siamo collegati con Booking Expert e RoomCloud a due vie e con Octorate ad una via.

Per quanto riguarda i prezzi, sono disponibili a questo indirizzo <https://www.gestionalealberghiero.it/prezzi/>

I prezzi sono per postazioni **illimitate** nella versione con database in cloud (quindi su Windows ma funziona ovunque anche in treno) e comprensive di licenza d'uso ed assistenza h24. In caso di pagamento annuale anticipato due mesi sono gratis.

Per imparare ad utilizzare il programma in maniera autonoma ci sono varie fonti:

Il manuale consultabile dal menù aiuto o dal sito

<https://www.gestionalealberghiero.it/manuale-utente-hotelpedia/>

La pagina aggiornamenti del sito con tutti gli update

<https://www.gestionalealberghiero.it/aggiornamenti/>

La pagina facebook dove pubblichiamo in tempo reale tutte le novità per dimostrare la crescita costante dell'offerta

<https://www.facebook.com/gestionale.alberghiero.economico/>

Un canale Youtube dove poter guardare alcuni video tra cui lo startup e la demo del ciclo di base

<https://www.youtube.com/watch?v=JFBOKX2p0I>

Vi consigliamo di iscrivervi al canale per vedere tutti i video tra cui la demo.

<https://www.youtube.com/channel/UCdx4iqjxW2wJOUR4enixGSQ>

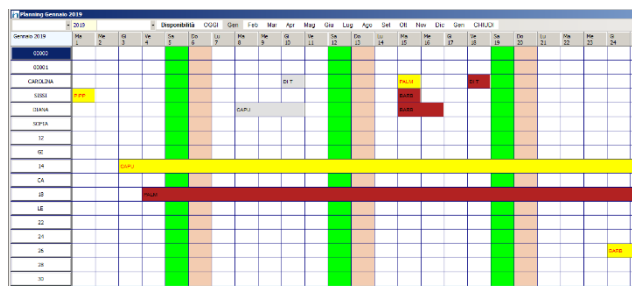

Report finanziari - Dati elaborati dalle prenotazioni

Periodo dal 01/03/2017 al 31/03/2017

Camere residue per tipologia
 Camere vendute per segmento
 Prenotazioni per canale di provenienza
 Previsionale mensile per segmento
 Previsionale giornaliero per tipologia

	LEISURE	BUSINESS	DAY-USE	CONGRESSO	REV.LEISURE	REV.BUSINESS	REV.DAY-USE	REV.CONGRESSO	TOT Rooms	TOT Revenue
31	0	0	0	0	0,00	0,00	0,00	0	373,81	
30	0	0	0	0	0,00	0,00	0,00	0	278,78	
29	0	0	0	0	0,00	0,00	0,00	0	431,99	
28	0	0	0	0	0,00	0,00	0,00	0	338,18	
27	0	0	0	0	0,00	0,00	0,00	0	356,52	
26	0	0	0	0	0,00	0,00	0,00	0	402,95	
25	0	0	0	0	0,00	0,00	0,00	0	327,78	
24	1	0	0	0	0,30	0,00	0,00	0	366,82	
23	1	0	0	0	46,50	0,00	0,00	0	263,47	
22	0	0	0	0	0,00	0,00	0,00	0	454,57	
21	0	0	0	0	0,00	0,00	0,00	0	452,24	
20	1	0	0	0	46,00	0,00	0,00	0	275,06	
19	0	0	0	0	0,00	0,00	0,00	0	353,65	
18	0	0	0	0	0,00	0,00	0,00	0	414,24	
17	0	0	0	0	0,00	0,00	0,00	0	346,10	
16	1	0	0	0	0,00	0,00	0,00	0	383,58	
15	0	0	0	0	0,00	0,00	0,00	0	455,95	

Lancia l'elaborazione Esportazione dati Chiudi

ALCUNI CLIENTI

- Albergo Colonne Varese
- The Baron Hotel Minturno
- La Compagnia del Viaggiatore L'Aquila
- Hotel Riverside Modena
- Villa Maria Cristina Caserta
- Domus Spagna Roma
- Domus Frattina Roma
- Hotel La Fonte Ome
- The Shire Hotel Roma
- Hotel La Valle dell'Aquila L'Aquila
- Hotel Antiche Terme Benevento
- Complesso Le Dune Castelvolturno
- Hotel Alexander Sanremo
- Puerto Seguro Pizzo Calabro
- Affittacamere Pone Sesto San Giovanni

REQUISITI MINIMI

Sistema operativo	Windows 7,8,10
Memoria ram	8 MB
Hard disk	Almeno 1 GB libero
Database	Se server locale licenza sql server min. 2008 standard altrimenti nessuna se stand alone
In cloud	Nessuna licenza

ABOUT US



Micropedia è una azienda informatica che sviluppa software gestionali per le piccole e medie imprese.

Fa parte di Assintel, l'associazione italiana imprese ICT di Confcommercio.

Tra i nostri clienti annoveriamo Holiday Inn Napoli, Crowne Plaza ed Hotel Indigo a Roma ai quali gestiamo il budget aziendale.

DICLAIMER

Dati tecnici soggetti a modifiche e consegna soggetti a disponibilità. È esclusa qualsiasi responsabilità che i dati e le illustrazioni siano completi, effettivi o corretti. Le designazioni possono essere marchi e / o copyright dei rispettivi produttori, il cui utilizzo da parte di terzi per i propri scopi può violare i diritti di tale proprietario

COPYRIGHT

Tutti i diritti riservati, compresi i diritti di proprietà intellettuale. Modifiche ai dati tecnici riservati. Consegna soggetta a disponibilità. È esclusa qualsiasi responsabilità che i dati e le illustrazioni siano completi, effettivi o corretti. Le designazioni possono essere marchi e / o copyright del rispettivo produttore, il cui utilizzo da parte di terzi per i propri scopi può violare i diritti di tale proprietario. Per ulteriori informazioni consultare www.micropedia.net